D460407 / D460437
Drench™
Square 12" Single Function Rain Showerhead

SPECIFICATIONS

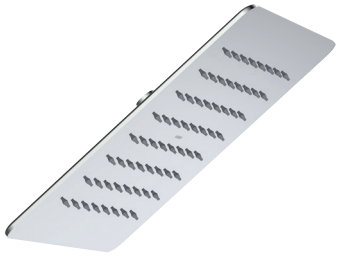

Features/Benefits

- 1.75 gpm (6.6 L/min) Max Flow @ 80 psi (D460437)
- 2.5 gpm (9.5 L/min) Max Flow @ 80 psi (D460407)
- Single Function Rain Shower Offers a Downpour Spray Effect
- Brass Ball Joint with Stainless Steel Shell
- Easy Clean Nozzles
- Ball connector swivel angle is 40° (20° per side)

Available Color/Finishes

Color tiles intended for reference only.

Color	Code	Description
		Chrome
	BN	Brushed Nickel
	BS	Satin Black
	BB	Brushed Bronze

Standards & Certifications

ASME A112.18.1/CSA B125.1

EPA WaterSense® - D460437 only

California Energy Commission (CEC) - D460437 only

Canadian Energy Efficiency Regulations, Amendment 18 (SOR/2025-110) - D460437 only

Flow Rate

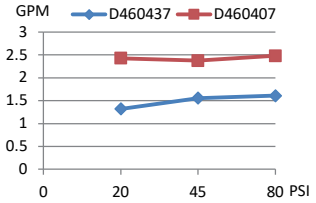

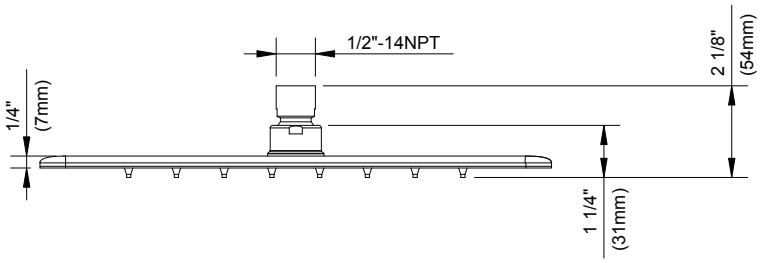

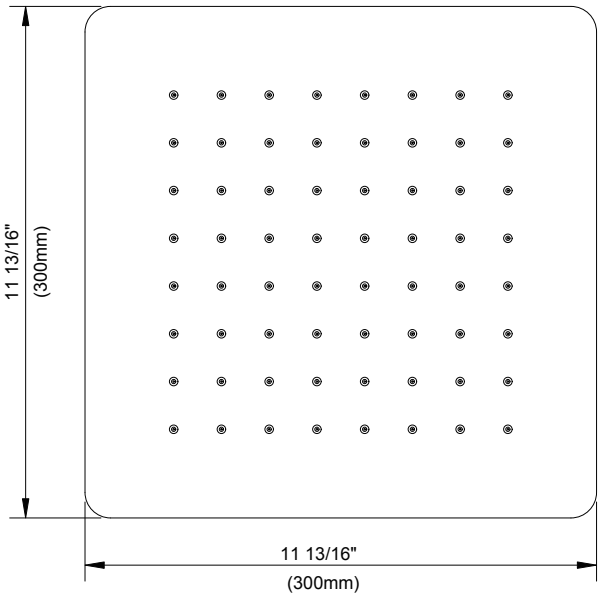

Submittal Information:

Name: _____ Contractor: _____

Location: _____ Contact #: _____

GERBER

D460407 / D460437
Drench[MC]

Pomme de douche carrée de 12 po à effet de pluie et à une seule fonction

CARACTÉRISTIQUES

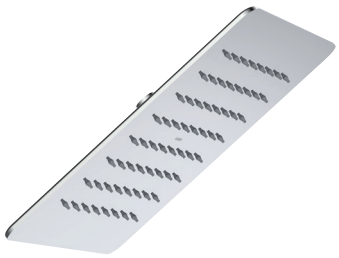

Caractéristiques et avantages

- Débit maximal de 1,75 gpm (6,6 L/min) à 80 psi (D460437)
- Débit maximal de 2,5 gpm (9,5 L/min) à 80 psi (D460407)
- Douche à effet de pluie à une seule fonction offrant un effet d'averse de pluie
- Joint à rotule en laiton avec coque en acier inoxydable
- Buses faciles à nettoyer
- Angle de pivotement du raccord à bille de 40° (20° par côté)

Couleurs/finis offerts

Les carrés de couleur ne sont fournis qu'à titre de référence seulement.

Couleur	Code	Description
		Chrome
	BN	Nickel Brossé
	BS	Noir Satiné
	BB	Bronze Brossé

Normes et certifications

ASME A112.18.1/CSA B125.1

EPA WaterSense[MD] (D460437 seulement)

California Energy Commission (CEC) (D460437 seulement)

Règlement sur l'efficacité énergétique du Canada, modification 18 (DORS/2025-110) (D460437 seulement)

Débit

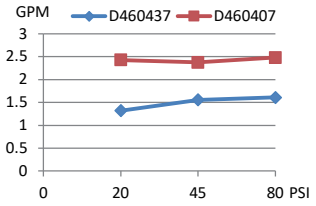

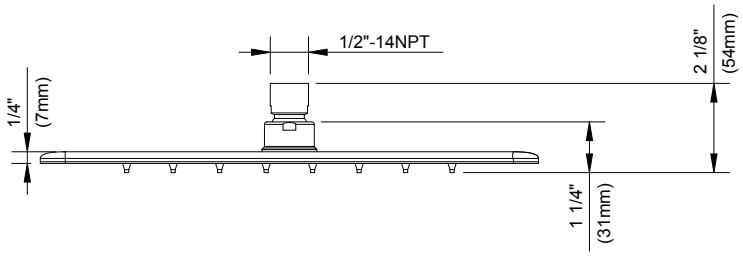

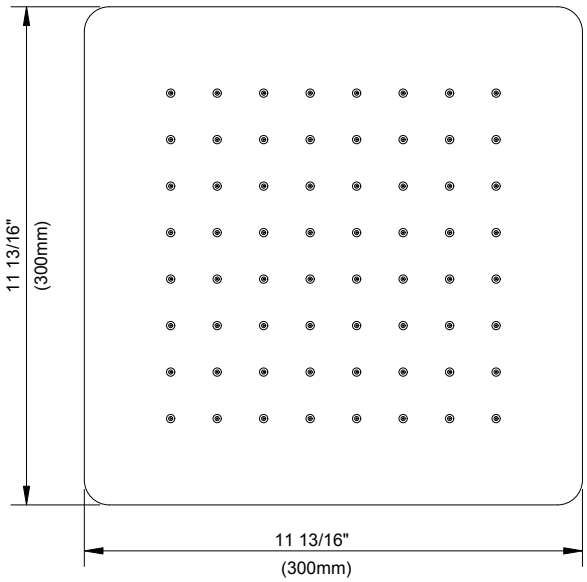

Renseignements pour la soumission :

Nom : _____ Entrepreneur : _____

Emplacement : _____ Numéro de téléphone : _____

D460407 / D460437
Drench™
Cabezal de ducha cuadrado estilo lluvia de una función de 12"

ESPECIFICACIONES

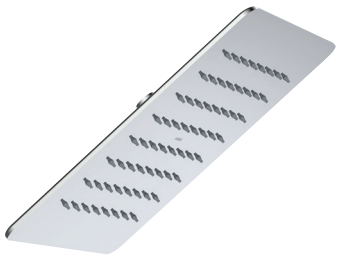

Características/Beneficios

- Flujo máximo de 1.75 gpm (6.6 l/min) a 80 psi (D460437)
- Flujo máximo de 2.5 gpm (9.5 l/min) a 80 psi (D460407)
- La ducha de una función ofrece un efecto de rociador estilo lluvia
- Articulación esférica de latón con carcasa de acero inoxidable
- Boquillas fáciles de limpiar
- El ángulo de giro del conector esférico es de 40° (20° por lado)

Colores/Acabados disponibles

Los cuadros de color son solo de referencia.

Color	Código	Descripción
		Cromo
	BN	Níquel Cepillado
	BS	Negro Satinado
	BB	Bronce Cepillado

Estándares y certificación

ASME A112.18.1/CSA B125.1
EPA WaterSense®, solo D460437
Comisión de Energía de California (CEC), solo D460437
Regulaciones de Eficiencia Energética de Canadá, enmienda 18 (SOR/2025-110), solo D460437

Caudal

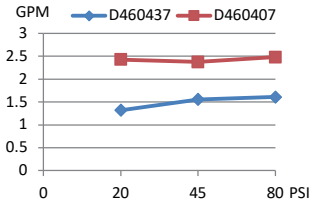

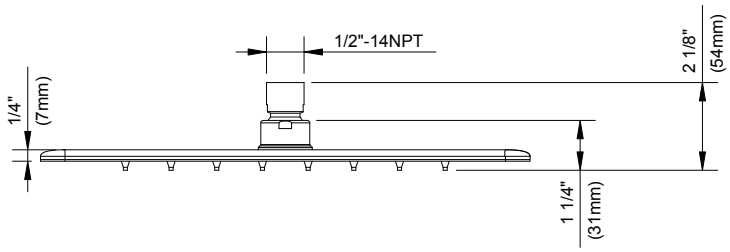

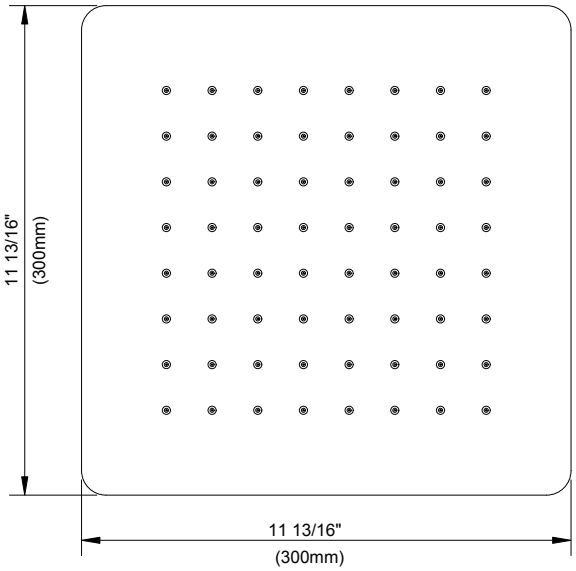

Información a presentar:

Nombre: _____ Contratista: _____

Ubicación: _____ N.º de contacto: _____